

null

Scuri vs Chiari

Partita no. 1

22.03.2016 00:04
(ora locale)

STATISTICHE UFFICIALI

85 - 101

(55-49, 30-52)

Scuri (s)

No.	Nome	Min	TC		2P TC		3P TC		TL		Rim			AS	PP	PR	ST	FP		+/-	PTR
			R/T	%	R/T	%	R/T	%	R/T	%	RO	RD	Tot					F	S		
*7	Momo Vanni	45:43	3/13	23,1	2/11	18,2	1/2	50,0	0/0	0,0	0	5	5	4	4	0	0	0	0	-15	**7**
*8	Mr ISO	88:15	9/15	60,0	9/15	60,0	0/0	0,0	0/0	0,0	9	12	21	3	5	3	0	0	0	-19	**18**
*10	Andrea di Bologna	46:06	12/28	42,9	12/22	54,5	0/6	0,0	0/0	0,0	5	10	15	5	2	5	0	0	0	-9	**24**
*11	Blu Steve	45:13	1/7	14,3	1/7	14,3	0/0	0,0	0/0	0,0	2	7	9	1	2	1	0	0	0	+5	**2**
14	Stefano Teti	88:41	5/18	27,8	5/18	27,8	0/0	0,0	0/0	0,0	6	10	16	7	6	5	0	0	0	-20	**10**
*23	Maestro Gilio	89:55	8/37	21,6	7/33	21,2	1/4	25,0	0/0	0,0	0	4	4	3	3	2	0	0	0	-12	**17**
55	Steve Pietro	46:07	3/12	25,0	2/11	18,2	1/1	100,0	0/0	0,0	2	9	11	1	1	0	1	0	0	-10	**7**
Squadra/Allenatore											0	0	0		0			0			
Totali			**41/13**	**31,5**	**38/11**	**32,5**	**3/13**	**23,1**	**0/0**	**0,0**	**24**	**57**	**81**	**24**	**23**	**16**	**1**	**0**	**0**		**85**

Chiari (c)

No.	Nome	Min	TC		2P TC		3P TC		TL		Rim			AS	PP	PR	ST	FP		+/-	PTR
			R/T	%	R/T	%	R/T	%	R/T	%	RO	RD	Tot					F	S		
6	Federico Scari	46:07	10/30	33,3	9/22	40,9	1/8	12,5	0/0	0,0	4	3	7	4	3	7	0	0	0	+9	**21**
14	Volpe Volpini	88:16	6/15	40,0	6/15	40,0	0/0	0,0	0/0	0,0	6	13	19	4	4	0	0	0	0	+17	**12**
*24	candelara Candelora	55:48	7/21	33,3	7/21	33,3	0/0	0,0	0/0	0,0	4	7	11	6	3	3	0	0	0	+22	**14**
*33	Bomba Moro	38:45	9/21	42,9	3/7	42,9	6/14	42,9	0/0	0,0	2	7	9	4	3	3	0	0	0	+0	**24**
*34	Fallo Pallotti	52:59	3/22	13,6	3/22	13,6	0/0	0,0	0/0	0,0	10	15	25	1	5	2	0	0	0	+4	**6**
*44	on Fire Gasolio	78:10	2/10	20,0	2/6	33,3	0/4	0,0	0/0	0,0	3	11	14	0	2	1	0	0	0	+10	**4**
*45	Devasto Aldo	89:55	9/20	45,0	7/14	50,0	2/6	33,3	0/0	0,0	4	2	6	3	2	2	0	0	0	+18	**20**
Squadra/Allenatore											0	0	0		0			0			
Totali			**46/13**	**33,1**	**37/10**	**34,6**	**9/32**	**28,1**	**0/0**	**0,0**	**33**	**58**	**91**	**22**	**22**	**18**	**0**	**0**	**0**		**101**

Punteggio ogni 5 minuti

	Q1		Q2		Q3		Q4	
s	55	55	55	57	57	57	57	57
c	49	49	49	49	49	52	52	52

	s	c
Punti da palle perse	16	18
Punti dal campo	42	64
Punti secondo tentativo	20	23
Punti in contropiede	75	75
Punti dalla panchina	17	33

	s	c
Massimo vantaggio	8	18
Massimo parziale	8-0 (41-38)	9-0 (77-93)
Cambi di vantaggio	16	
Tempo in vantaggio	6	
Tempo in vantaggio	42:27	45:38

Legenda:

Min	Minuti giocati	**R/T**	Realizzati/Tentati	**Rim**	Rimbalzi	**AS**	Assist	**PP**	Palle perse
*	Quintetto iniziale	**%**	Percentuale di tiro	**RD**	Rimbalzi difensivi	**FP**	Falli personali	**PR**	Palle recuperate
NEN	Non entrato	**TL**	Tiri liberi	**RO**	Rimbalzi offensivi	**F**	Falli fatti	**ST**	Stoppate
TC	Tiri dal campo	**PTR**	Punti realizzati	**Tot**	Rimbalzi totali	**S**	Falli subiti	**+/-**	Punti netti mentre era in campo

null

Scuri vs Chiari

Partita no. 1

22.03.2016 00:04
(ora locale)

EFFICENZA DEI QUINTETTI

85 - 101

(55-49, 30-52)

Scuri

Quintetto					Minuti giocati	Sviluppo del
7. M. Vanni*	10. A. di Bologna*	11. B. Steve*	14. S. Teti	55. S. Pietro	00:00	+7 (9 - 2)
8. M. ISO*	10. A. di Bologna*	11. B. Steve*	23. M. Gilio*	55. S. Pietro	00:00	+5 (10 - 5)
7. M. Vanni*	10. A. di Bologna*	14. S. Teti	23. M. Gilio*	55. S. Pietro	00:00	+2 (2 - 0)
7. M. Vanni*	8. M. ISO*	14. S. Teti	23. M. Gilio*	55. S. Pietro	00:00	+1 (4 - 3)
7. M. Vanni*	8. M. ISO*	10. A. di Bologna*	11. B. Steve*	23. M. Gilio*	01:19	+1 (11 - 10)
7. M. Vanni*	8. M. ISO*	11. B. Steve*	14. S. Teti	23. M. Gilio*	42:09	-2 (11 - 13)
7. M. Vanni*	8. M. ISO*	10. A. di Bologna*	23. M. Gilio*	55. S. Pietro	00:00	-2 (2 - 4)
7. M. Vanni*	8. M. ISO*	10. A. di Bologna*	14. S. Teti	23. M. Gilio*	00:25	-5 (4 - 9)
8. M. ISO*	10. A. di Bologna*	14. S. Teti	23. M. Gilio*	55. S. Pietro	44:17	-6 (20 - 26)
7. M. Vanni*	11. B. Steve*	14. S. Teti	23. M. Gilio*	55. S. Pietro	01:45	-6 (8 - 14)
7. M. Vanni*	8. M. ISO*	10. A. di Bologna*	14. S. Teti	55. S. Pietro	00:05	-11 (4 - 15)

* - Quintetto iniziale

Chiari

Quintetto					Minuti giocati	Sviluppo del
6. F. Scari	14. V. Volpini	24. c. Candelora*	34. F. Pallotti*	45. D. Aldo*	09:06	+15 (23 - 8)
6. F. Scari	14. V. Volpini	24. c. Candelora*	33. B. Moro*	44. o. Gasolio*	00:05	+11 (15 - 4)
24. c. Candelora*	33. B. Moro*	34. F. Pallotti*	44. o. Gasolio*	45. D. Aldo*	01:44	+4 (19 - 15)
6. F. Scari	14. V. Volpini	24. c. Candelora*	33. B. Moro*	45. D. Aldo*	02:44	+4 (4 - 0)
14. V. Volpini	24. c. Candelora*	34. F. Pallotti*	44. o. Gasolio*	45. D. Aldo*	42:09	+3 (14 - 11)
6. F. Scari	24. c. Candelora*	34. F. Pallotti*	44. o. Gasolio*	45. D. Aldo*	00:00	-2 (2 - 4)
6. F. Scari	14. V. Volpini	33. B. Moro*	44. o. Gasolio*	45. D. Aldo*	34:12	-3 (13 - 16)
6. F. Scari	33. B. Moro*	34. F. Pallotti*	44. o. Gasolio*	45. D. Aldo*	00:00	-3 (9 - 12)
6. F. Scari	14. V. Volpini	24. c. Candelora*	33. B. Moro*	34. F. Pallotti*	00:00	-13 (2 - 15)

* - Quintetto iniziale

null

Scuri vs Chiari

Partita no. 1

22.03.2016 00:04
(ora locale)

VALUTAZIONE GIOCATORE

85 - 101

(55-49, 30-52)

#7. Momo Vanni (Scuri)

TC		2P TC		3P TC		TL		Rim							FP		
R/T	%	R/T	%	R/T	%	R/T	%	RO	RD	Tot	AS	PP	PR	ST	F	S	PTR
3/13	23,1	2/11	18,2	1/2	50,0	0/0	0,0	0	5	5	4	4	0	0	0	0	7

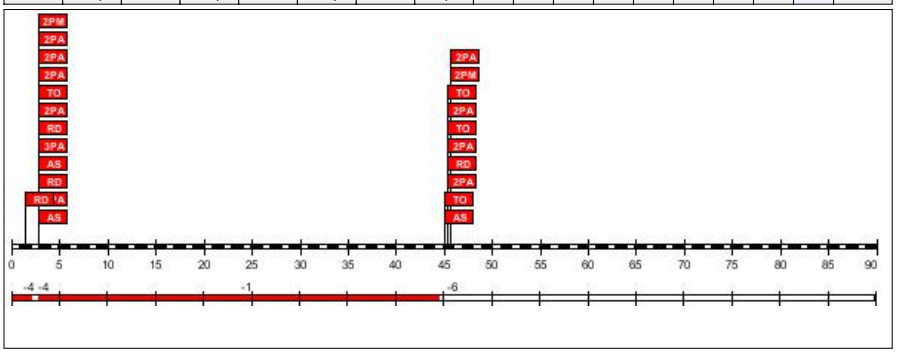

Minuti giocati: **45:43**
Punti realizzati: **7**
Rapporto +/-: **-15**

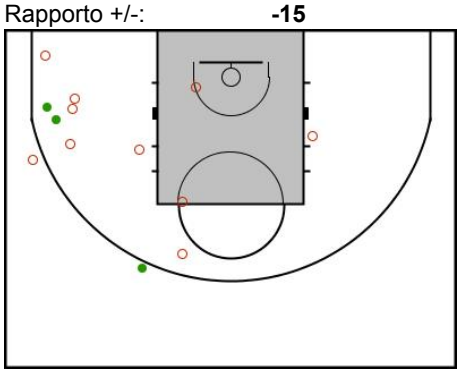

#8. Mr ISO (Scuri)

TC		2P TC		3P TC		TL		Rim							FP		
R/T	%	R/T	%	R/T	%	R/T	%	RO	RD	Tot	AS	PP	PR	ST	F	S	PTR
9/15	60,0	9/15	60,0	0/0	0,0	0/0	0,0	9	12	21	3	5	3	0	0	0	18

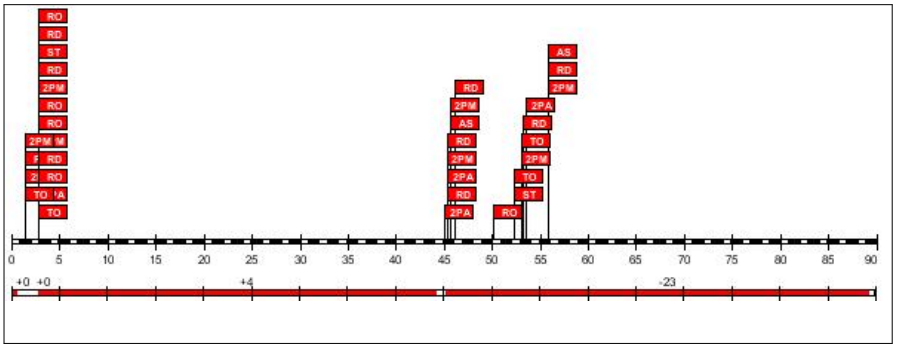

Minuti giocati: **88:15**
Punti realizzati: **18**
Rapporto +/-: **-19**

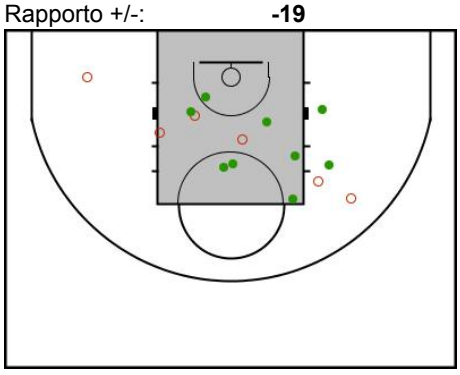

#10. Andrea di Bologna (Scuri)

TC		2P TC		3P TC		TL		Rim							FP		
R/T	%	R/T	%	R/T	%	R/T	%	RO	RD	Tot	AS	PP	PR	ST	F	S	PTR
12/28	42,9	12/22	54,5	0/6	0,0	0/0	0,0	5	10	15	5	2	5	0	0	0	24

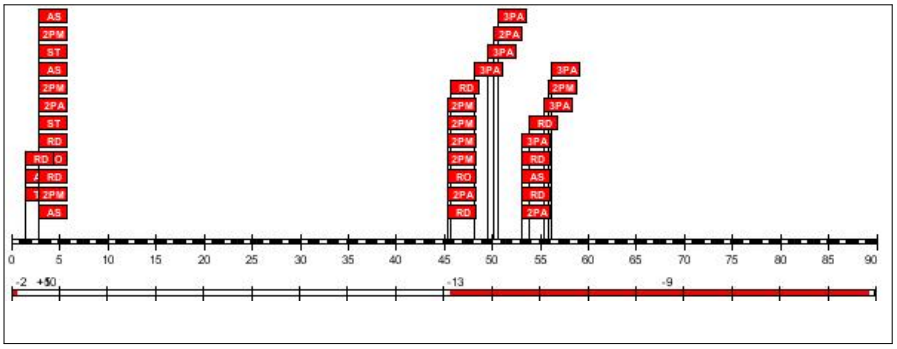

Minuti giocati: **46:06**
Punti realizzati: **24**
Rapporto +/-: **-9**

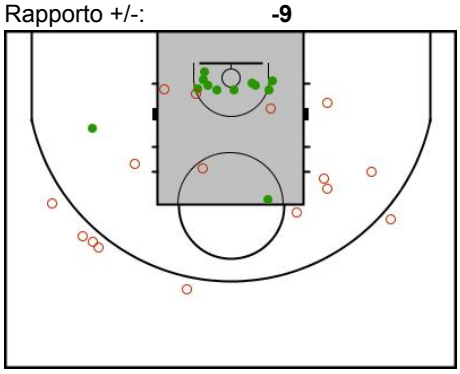

#11. Blu Steve (Scuri)

TC		2P TC		3P TC		TL		Rim							FP		
R/T	%	R/T	%	R/T	%	R/T	%	RO	RD	Tot	AS	PP	PR	ST	F	S	PTR
1/7	14,3	1/7	14,3	0/0	0,0	0/0	0,0	2	7	9	1	2	1	0	0	0	**2**

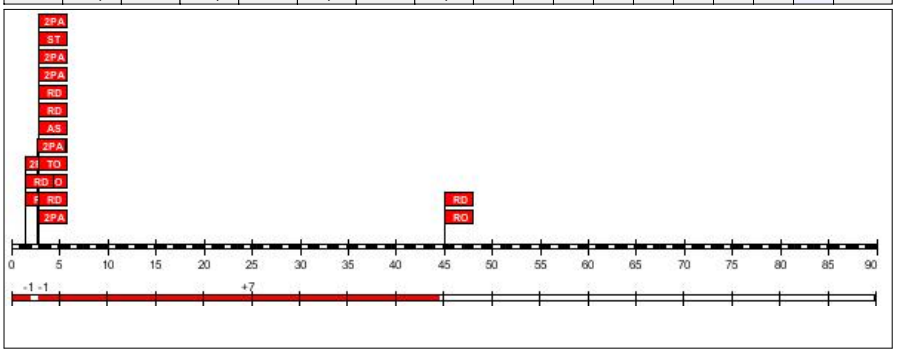

Minuti giocati: **45:13**
Punti realizzati: **2**
Rapporto +/-: **+5**

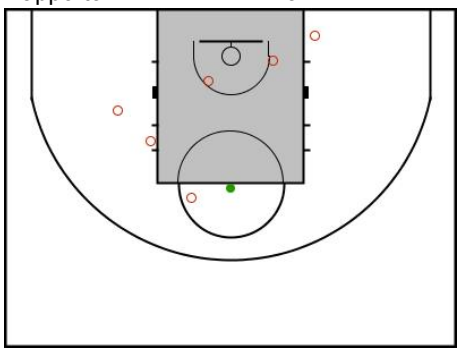

#14. Stefano Teti (Scuri)

TC		2P TC		3P TC		TL		Rim							FP		
R/T	%	R/T	%	R/T	%	R/T	%	RO	RD	Tot	AS	PP	PR	ST	F	S	PTR
5/18	27,8	5/18	27,8	0/0	0,0	0/0	0,0	6	10	16	7	6	5	0	0	0	**10**

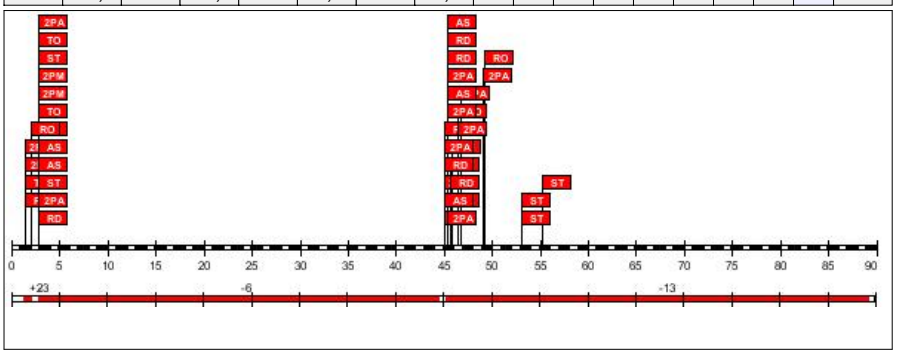

Minuti giocati: **88:41**
Punti realizzati: **10**
Rapporto +/-: **-20**

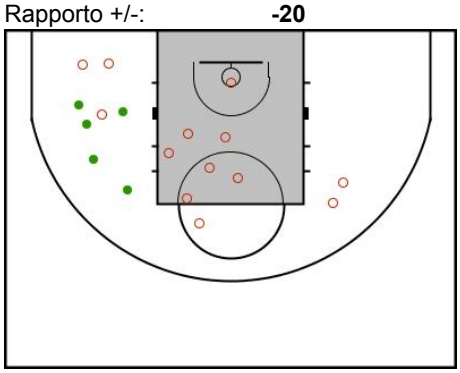

#23. Maestro Gilio (Scuri)

TC		2P TC		3P TC		TL		Rim							FP		
R/T	%	R/T	%	R/T	%	R/T	%	RO	RD	Tot	AS	PP	PR	ST	F	S	PTR
8/37	21,6	7/33	21,2	1/4	25,0	0/0	0,0	0	4	4	3	3	2	0	0	0	**17**

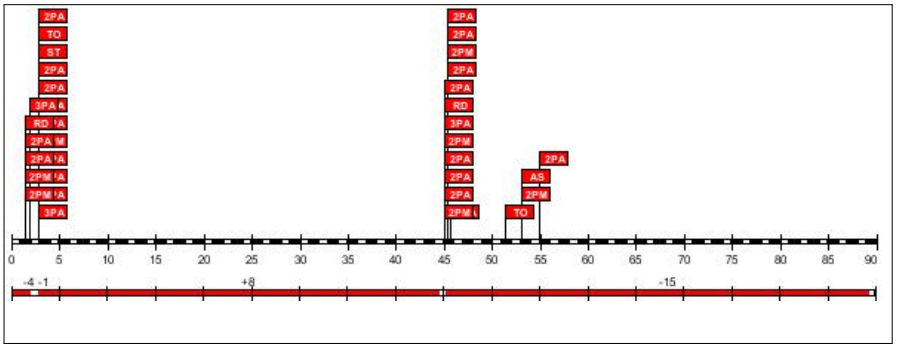

Minuti giocati: **89:55**
Punti realizzati: **17**
Rapporto +/-: **-12**

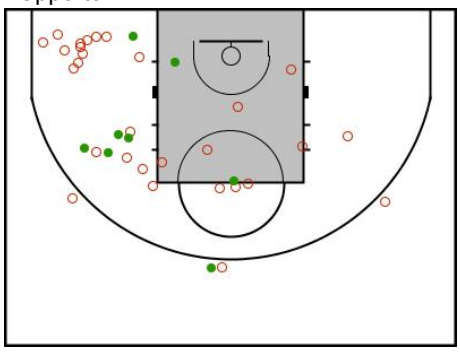

#55. Steve Pietro (Scuri)

TC		2P TC		3P TC		TL		Rim							FP		
R/T	%	R/T	%	R/T	%	R/T	%	RO	RD	Tot	AS	PP	PR	ST	F	S	PTR
3/12	25,0	2/11	18,2	1/1	100,0	0/0	0,0	2	9	11	1	1	0	1	0	0	**7**

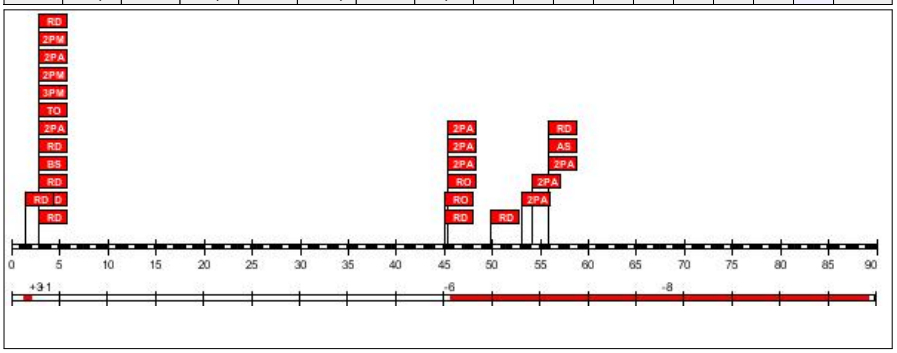

Minuti giocati: **46:07**
Punti realizzati: **7**
Rapporto +/-: **-10**

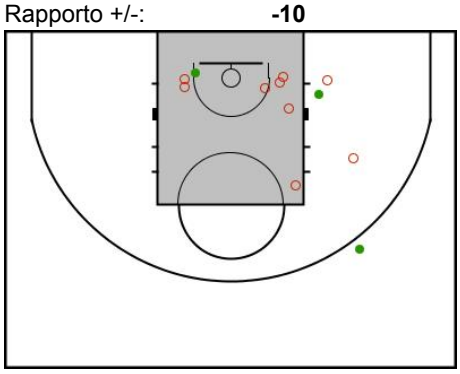

#6. Federico Scari (Chiari)

TC		2P TC		3P TC		TL		Rim							FP		
R/T	%	R/T	%	R/T	%	R/T	%	RO	RD	Tot	AS	PP	PR	ST	F	S	PTR
10/30	33,3	9/22	40,9	1/8	12,5	0/0	0,0	4	3	7	4	3	7	0	0	0	21

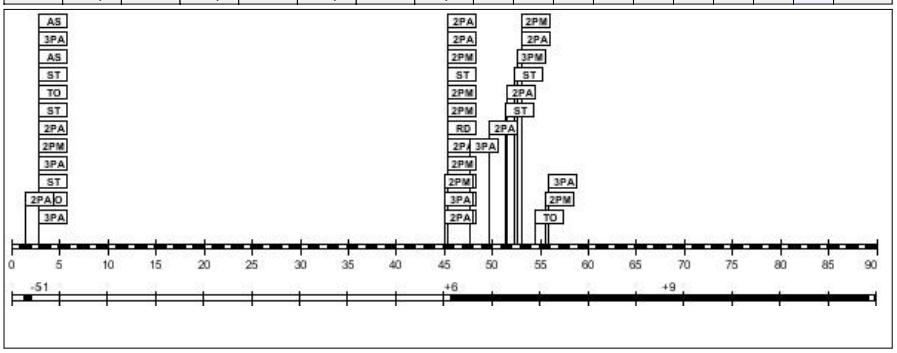

Minuti giocati: **46:07**
Punti realizzati: **21**
Rapporto +/-: **+9**

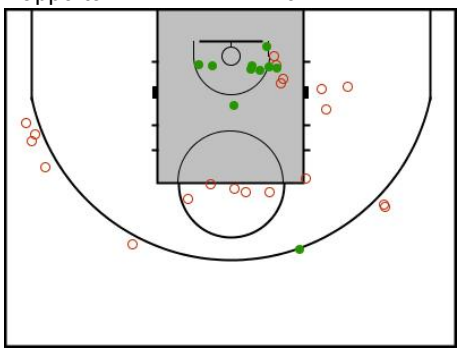

#14. Volpe Volpini (Chiari)

TC		2P TC		3P TC		TL		Rim							FP		
R/T	%	R/T	%	R/T	%	R/T	%	RO	RD	Tot	AS	PP	PR	ST	F	S	PTR
6/15	40,0	6/15	40,0	0/0	0,0	0/0	0,0	6	13	19	4	4	0	0	0	0	12

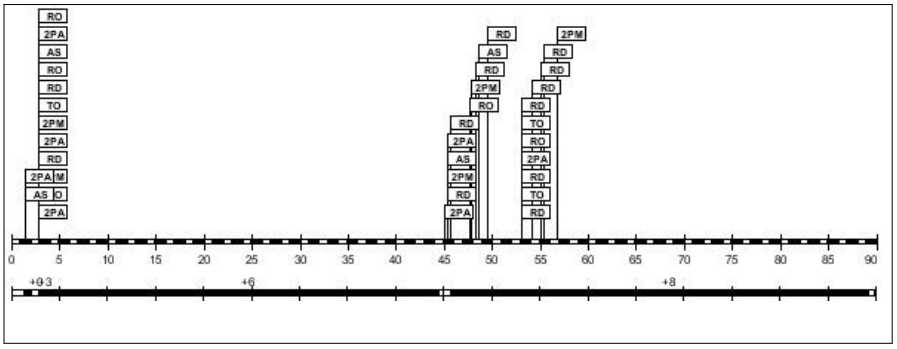

Minuti giocati: **88:16**
Punti realizzati: **12**
Rapporto +/-: **+17**

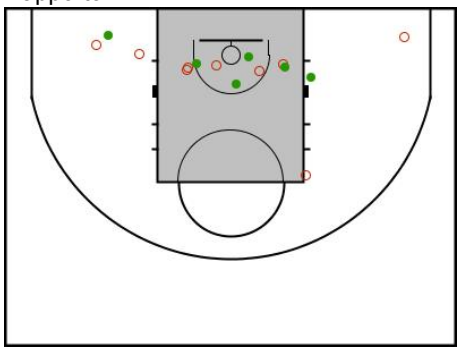

#24. candelara Candelora (Chiari)

TC		2P TC		3P TC		TL		Rim							FP		
R/T	%	R/T	%	R/T	%	R/T	%	RO	RD	Tot	AS	PP	PR	ST	F	S	PTR
7/21	33,3	7/21	33,3	0/0	0,0	0/0	0,0	4	7	11	6	3	3	0	0	0	14

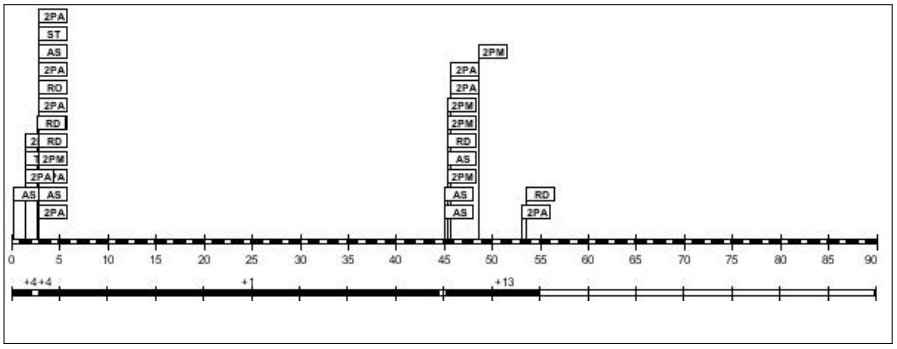

Minuti giocati: **55:48**
Punti realizzati: **14**
Rapporto +/-: **+22**

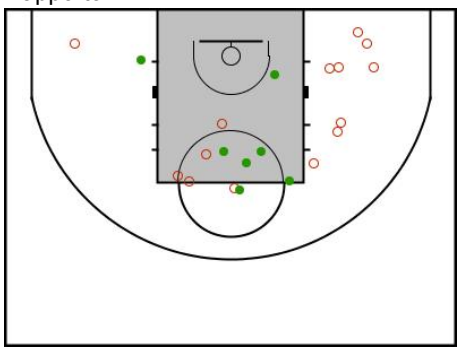

#33. Bomba Moro (Chiari)

TC		2P TC		3P TC		TL		Rim							FP		
R/T	%	R/T	%	R/T	%	R/T	%	RO	RD	Tot	AS	PP	PR	ST	F	S	PTR
9/21	42,9	3/7	42,9	6/14	42,9	0/0	0,0	2	7	9	4	3	3	0	0	0	24

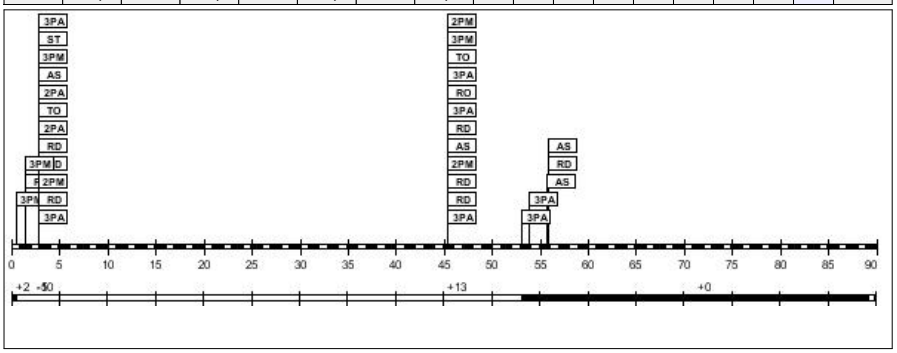

Minuti giocati: **38:45**
Punti realizzati: **24**
Rapporto +/-: **+0**

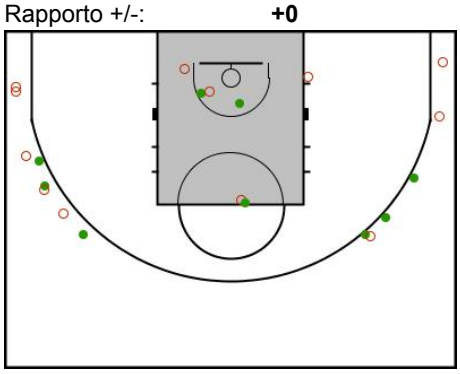

#34. Fallo Pallotti (Chiari)

TC		2P TC		3P TC		TL		Rim							FP		
R/T	%	R/T	%	R/T	%	R/T	%	RO	RD	Tot	AS	PP	PR	ST	F	S	PTR
3/22	13,6	3/22	13,6	0/0	0,0	0/0	0,0	10	15	25	1	5	2	0	0	0	**6**

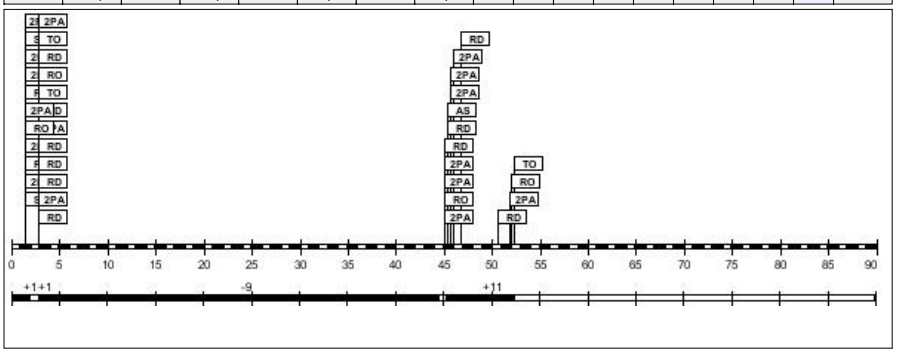

Minuti giocati: **52:59**
Punti realizzati: **6**
Rapporto +/-: **+4**

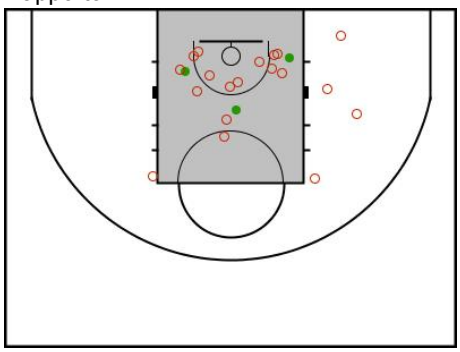

#44. on Fire Gasolio (Chiari)

TC		2P TC		3P TC		TL		Rim							FP		
R/T	%	R/T	%	R/T	%	R/T	%	RO	RD	Tot	AS	PP	PR	ST	F	S	PTR
2/10	20,0	2/6	33,3	0/4	0,0	0/0	0,0	3	11	14	0	2	1	0	0	0	**4**

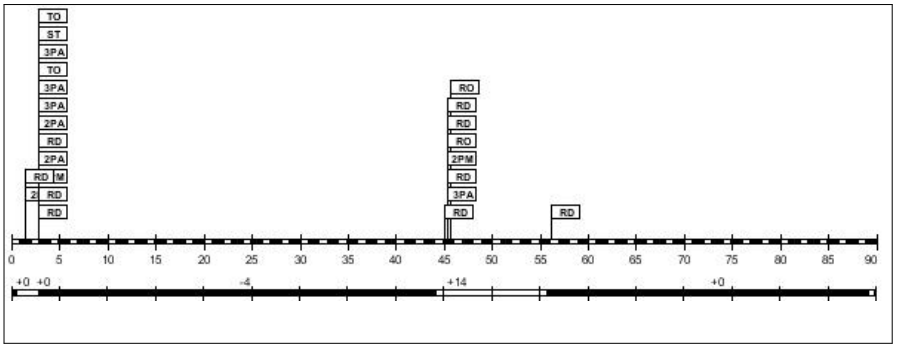

Minuti giocati: **78:10**
Punti realizzati: **4**
Rapporto +/-: **+10**

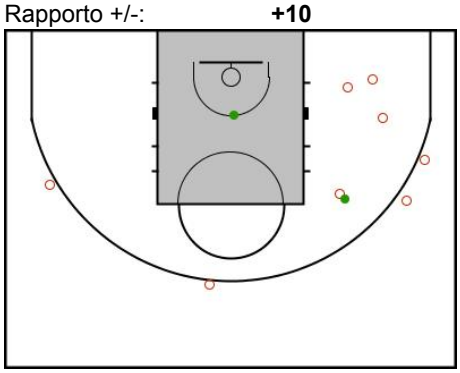

#45. Devasto Aldo (Chiari)

TC		2P TC		3P TC		TL		Rim							FP		
R/T	%	R/T	%	R/T	%	R/T	%	RO	RD	Tot	AS	PP	PR	ST	F	S	PTR
9/20	45,0	7/14	50,0	2/6	33,3	0/0	0,0	4	2	6	3	2	2	0	0	0	**20**

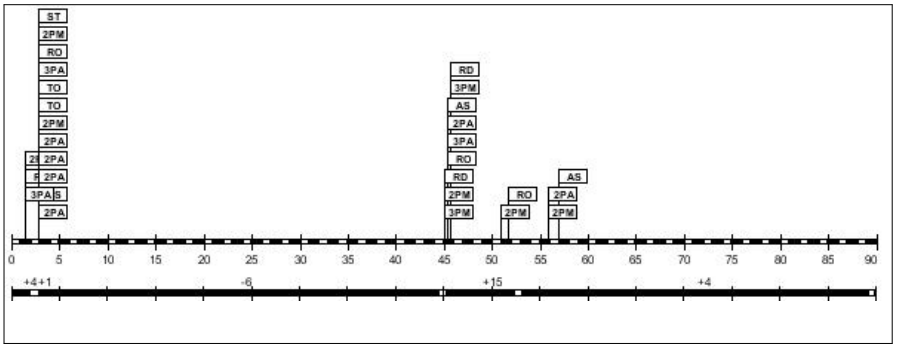

Minuti giocati: **89:55**
Punti realizzati: **20**
Rapporto +/-: **+18**

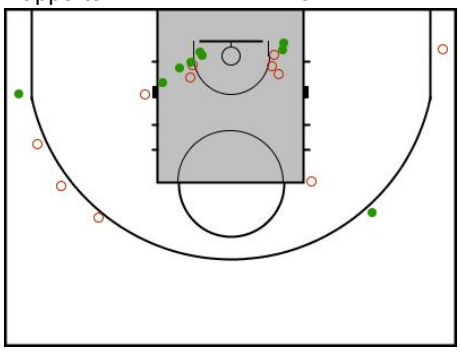

null

Scuri vs Chiari

Partita no. 1

22.03.2016 00:04
(ora locale)

Grafico di tiro

85 - 101

(55-49, 30-52)

Scuri

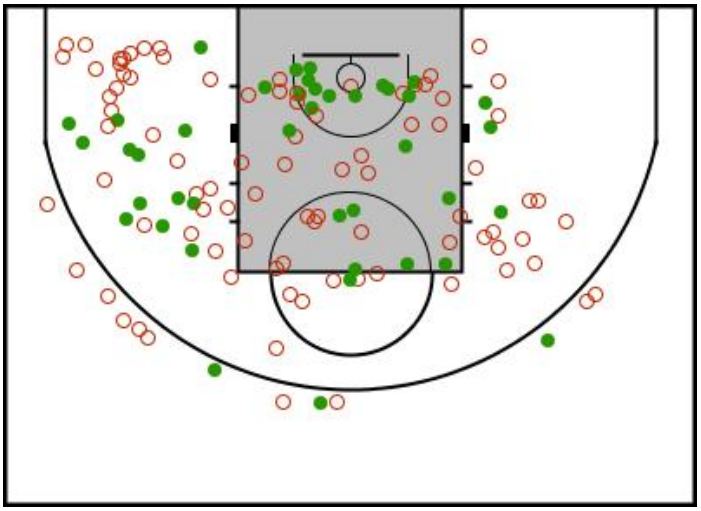

Chiari

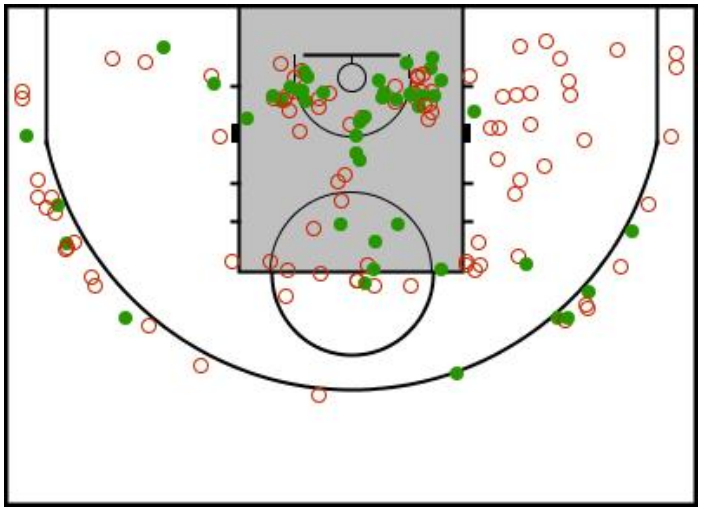

Scuri

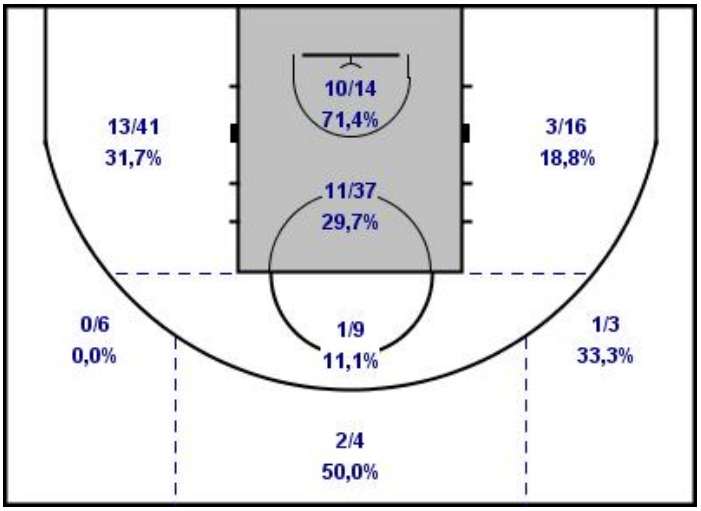

Chiari

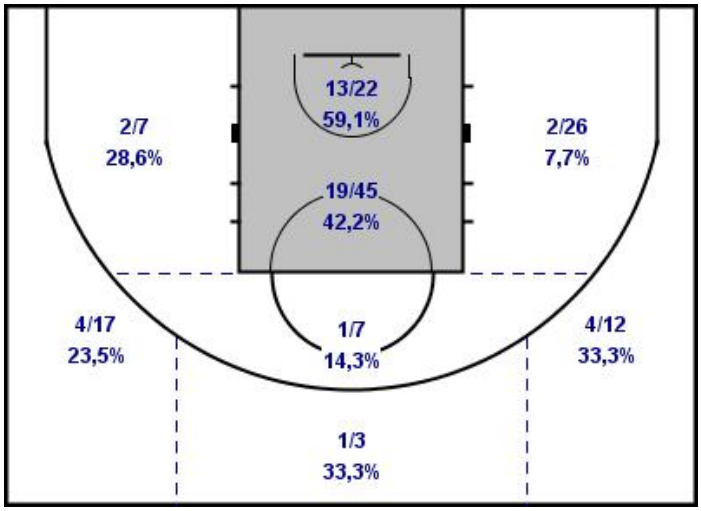

FIBAEUROPE.COM

null

Scuri vs Chiari

Partita no. 1

22.03.2016 00:04
(ora locale)

CONFRONTO SQUADRE

85 - 101

(55-49, 30-52)

Tiri dal campo

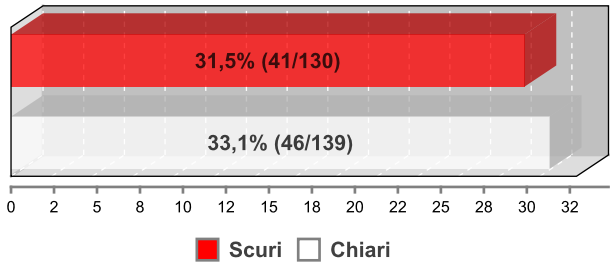

Tiri da 2 punti

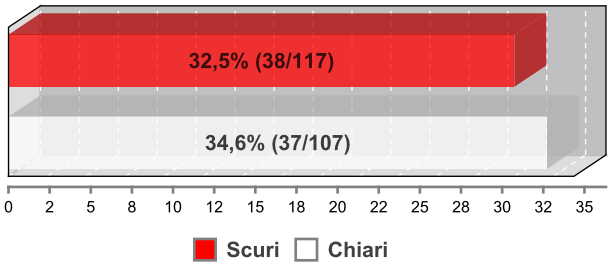

Tiri da 3 punti

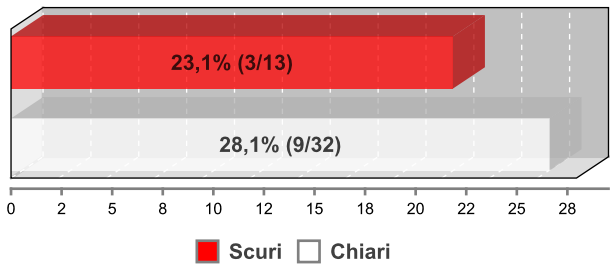

Rimbalzi

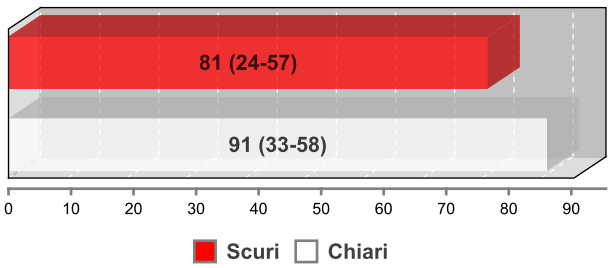

Assist

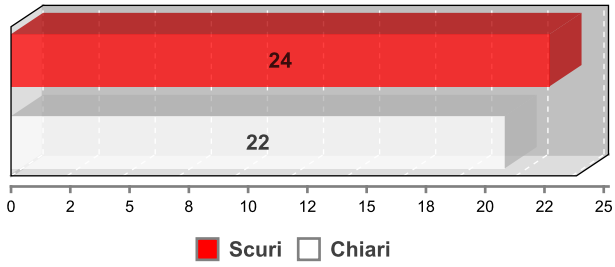

Palle perse

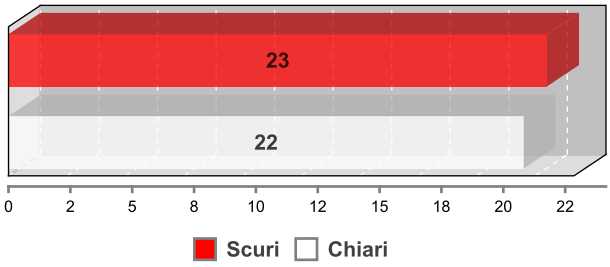

Punti da palle perse

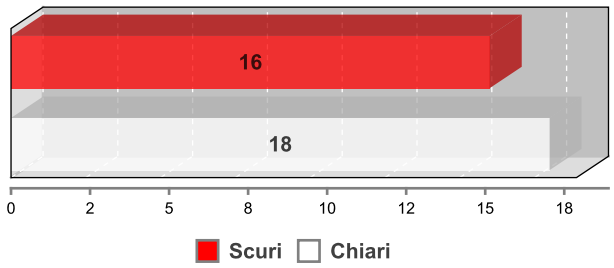





null
Scuri vs Chiari

Partita no. 1

22.03.2016 00:04
(ora locale)

PLAY BY PLAY
85 - 101

(55-49, 30-52)

Quintetto iniziale

Scuri: 7. M. Vanni, 8. M. ISO, 10. A. di Bologna, 11. B. Steve, 23. M. Gilio
Chiari: 24. c. Candelora, 33. B. Moro, 34. F. Pallotti, 44. o. Gasolio, 45. D. Aldo

Quarto 1

Tempo di gioco	Scuri	Punteggio	Chiari
44:47			24. c. Candelora Assist (1 AS)
44:32		**0 - 3**	33. B. Moro Tiro realizzato 3 punti (Tiro in sospensione, 3 PTR)
43:41	10. A. di Bologna Palla persa (Passaggio sbagliato, 1 PP)		
43:41			34. F. Pallotti Recuperata (1 PR)
43:41			34. F. Pallotti Tiro sbagliato 2 punti (Tiro da sotto canestro) 34. F. Pallotti Rimbalzo offensivo (1 Rim)
43:41	11. B. Steve Rimbalzo difensivo (1 Rim)		34. F. Pallotti Tiro sbagliato 2 punti (Tiro in sospensione)
43:41	10. A. di Bologna Assist (1 AS)		
43:41	23. M. Gilio Tiro realizzato 2 punti (Tiro in sospensione, contropiede, 2 PTR)	**2 - 3**	
43:41			24. c. Candelora Tiro sbagliato 2 punti (Tiro in sospensione) 34. F. Pallotti Rimbalzo offensivo (2 Rim)
43:41			34. F. Pallotti Tiro sbagliato 2 punti (Tiro da sotto canestro) 34. F. Pallotti Rimbalzo offensivo (3 Rim)
43:41	7. M. Vanni Rimbalzo difensivo (1 Rim)		34. F. Pallotti Tiro sbagliato 2 punti (Tiro da sotto canestro)
43:41	8. M. ISO Palla persa (Passaggio sbagliato, 1 PP)		
43:41	10. A. di Bologna Rimbalzo difensivo (1 Rim)		34. F. Pallotti Tiro sbagliato 2 punti (Tiro in sospensione)
43:41	23. M. Gilio Tiro realizzato 2 punti (Tiro da sotto canestro, contropiede, 4 PTR)	**4 - 3**	
43:41			45. D. Aldo Tiro sbagliato 3 punti (Tiro in sospensione) 33. B. Moro Rimbalzo offensivo (1 Rim)
43:41		**4 - 6**	33. B. Moro Tiro realizzato 3 punti (Tiro in sospensione, contropiede, punti seconda opportunità, 6 PTR)
43:41	Cambio: ESCE 10. A. di Bologna, ENTRA 14. S. Teti		
43:41			Cambio: ESCE 33. B. Moro, ENTRA 6. F. Scari
43:41	23. M. Gilio Tiro sbagliato 2 punti (Tiro in sospensione) 14. S. Teti Rimbalzo offensivo (1 Rim)		
43:41	8. M. ISO Tiro sbagliato 2 punti (Tiro in sospensione)		
43:41			24. c. Candelora Palla persa (Passaggio sbagliato, 1 PP)
43:41	14. S. Teti Palla persa (Passaggio sbagliato, 1 PP)		34. F. Pallotti Recuperata (2 PR)
43:41			6. F. Scari Tiro sbagliato 2 punti (Tiro da sotto canestro) 45. D. Aldo Rimbalzo offensivo (1 Rim)
43:41		**4 - 8**	45. D. Aldo Tiro realizzato 2 punti (Tiro da sotto canestro, contropiede, punti seconda opportunità, punti da palla persa, 2 PTR)
43:41	23. M. Gilio Tiro sbagliato 2 punti (Tiro in sospensione) 8. M. ISO Rimbalzo offensivo (1 Rim)		
43:41	8. M. ISO Tiro realizzato 2 punti (Tiro da sotto canestro, contropiede, punti seconda opportunità, 2 PTR)	**6 - 8**	
43:41	11. B. Steve Rimbalzo difensivo (2 Rim)		44. o. Gasolio Tiro sbagliato 2 punti (Tiro in sospensione)
43:41	14. S. Teti Tiro sbagliato 2 punti (Tiro in sospensione)		44. o. Gasolio Rimbalzo difensivo (1 Rim)

Quarto 1

Tempo di gioco	Scuri	Punteggio	Chiari
43:41	23. M. Gilio Rimbalzo difensivo (1 Rim)		24. c. Candelora Tiro sbagliato 2 punti (Tiro in sospensione)
43:41	11. B. Steve Tiro realizzato 2 punti (Tiro in sospensione, contropiede, 2 PTR)	**8 - 8**	
43:41	Cambio: ESCE 8. M. ISO, ENTRA 55. S. Pietro		
43:41			Cambio: ESCE 44. o. Gasolio, ENTRA 14. V. Volpini
43:41		**8 - 10**	34. F. Pallotti Tiro realizzato 2 punti (Tiro da sotto canestro, 2 PTR) 14. V. Volpini Assist (1 AS)
43:41	14. S. Teti Tiro realizzato 2 punti (Tiro in sospensione, contropiede, 2 PTR)	**10 - 10**	
43:35	55. S. Pietro Rimbalzo difensivo (1 Rim)		14. V. Volpini Tiro sbagliato 2 punti (Tiro in sospensione)
43:06	23. M. Gilio Tiro sbagliato 3 punti (Tiro in sospensione) 14. S. Teti Rimbalzo offensivo (2 Rim)		
42:25	11. B. Steve Tiro sbagliato 2 punti (Tiro in sospensione)		24. c. Candelora Rimbalzo difensivo (1 Rim)
42:14	7. M. Vanni Rimbalzo difensivo (2 Rim)		45. D. Aldo Tiro sbagliato 2 punti (Tiro da sotto canestro)
42:14	14. S. Teti Tiro sbagliato 2 punti (Tiro da sotto canestro)		34. F. Pallotti Rimbalzo difensivo (4 Rim)
42:14	14. S. Teti Rimbalzo difensivo (3 Rim)		34. F. Pallotti Tiro sbagliato 2 punti (Tiro da sotto canestro)
42:14	55. S. Pietro Tiro sbagliato 2 punti (Tiro da sotto canestro)		24. c. Candelora Rimbalzo difensivo (2 Rim)
42:14		**10 - 12**	45. D. Aldo Tiro realizzato 2 punti (Tiro da sotto canestro, contropiede, 4 PTR)
42:14	23. M. Gilio Palla persa (Passaggio sbagliato, 1 PP)		6. F. Scari Recuperata (1 PR)
42:14			45. D. Aldo Palla persa (Palleggio sbagliato/doppio, 1 PP)
42:14	23. M. Gilio Tiro sbagliato 2 punti (Tiro in sospensione)		24. c. Candelora Rimbalzo difensivo (3 Rim)
42:14	23. M. Gilio Recuperata (1 PR)		34. F. Pallotti Palla persa (Passaggio sbagliato, 1 PP)
42:14	23. M. Gilio Tiro sbagliato 2 punti (Tiro in sospensione)		6. F. Scari Rimbalzo difensivo (1 Rim)
42:14	55. S. Pietro Stoppata (1 ST) 14. S. Teti Rimbalzo difensivo (4 Rim)		34. F. Pallotti Tiro stoppato 2 punti (Tiro da sotto canestro)
42:14	14. S. Teti Tiro sbagliato 2 punti (Tiro in sospensione)		34. F. Pallotti Rimbalzo difensivo (5 Rim)
42:14	55. S. Pietro Rimbalzo difensivo (2 Rim)		34. F. Pallotti Tiro sbagliato 2 punti (Tiro da sotto canestro)
42:14	55. S. Pietro Tiro sbagliato 2 punti (Tiro in sospensione)		34. F. Pallotti Rimbalzo difensivo (6 Rim)
42:14		**10 - 14**	6. F. Scari Tiro realizzato 2 punti (Tiro da sotto canestro, contropiede, 2 PTR)
42:14	Cambio: ESCE 23. M. Gilio, ENTRA 10. A. di Bologna		
42:14			Cambio: ESCE 45. D. Aldo, ENTRA 33. B. Moro
42:14	14. S. Teti Tiro realizzato 2 punti (Tiro in sospensione, 4 PTR)	**12 - 14**	
42:14	7. M. Vanni Assist (1 AS)		
42:14	10. A. di Bologna Rimbalzo difensivo (2 Rim)		24. c. Candelora Tiro sbagliato 2 punti (Tiro in sospensione)
42:14	7. M. Vanni Tiro sbagliato 3 punti (Tiro in sospensione)		33. B. Moro Rimbalzo difensivo (2 Rim)
42:14			33. B. Moro Tiro sbagliato 2 punti (Tiro da sotto canestro) 6. F. Scari Rimbalzo offensivo (2 Rim)
42:14			6. F. Scari Tiro sbagliato 2 punti (Tiro da sotto canestro) 34. F. Pallotti Rimbalzo offensivo (7 Rim)
42:14			33. B. Moro Tiro sbagliato 3 punti (Tiro in sospensione) 6. F. Scari Rimbalzo offensivo (3 Rim)
42:14		**12 - 16**	34. F. Pallotti Tiro realizzato 2 punti (Tiro da sotto canestro, contropiede, punti seconda opportunità, 4 PTR) 24. c. Candelora Assist (2 AS)
42:14	55. S. Pietro Palla persa (Passaggio sbagliato, 1 PP)		6. F. Scari Recuperata (2 PR)
42:14	7. M. Vanni Rimbalzo difensivo (3 Rim)		33. B. Moro Tiro sbagliato 2 punti (Tiro in sospensione)
42:14	55. S. Pietro Tiro realizzato 3 punti (Tiro in sospensione, contropiede, 3 PTR) 11. B. Steve Assist (1 AS)	**15 - 16**	
42:14	Cambio: ESCE 11. B. Steve, ENTRA 8. M. ISO		
42:14			Cambio: ESCE 34. F. Pallotti, ENTRA 44. o. Gasolio
42:14	10. A. di Bologna Recuperata (1 PR)		6. F. Scari Palla persa (Passaggio sbagliato, 1 PP)
42:14	10. A. di Bologna Palla persa (Passaggio sbagliato, 2 PP)		

Quarto 1

Tempo di gioco	Scuri	Punteggio	Chiari
42:14			44. o. Gasolio Tiro sbagliato 2 punti (Tiro in sospensione) 24. c. Candelora Rimbalzo offensivo (4 Rim)
42:14			24. c. Candelora Tiro sbagliato 2 punti (Tiro in sospensione) 24. c. Candelora Rimbalzo offensivo (5 Rim)
42:14		**15 - 19**	33. B. Moro Tiro realizzato 3 punti (Tiro in sospensione, contropiede, punti seconda opportunità, punti da palla persa, 9 PTR) 24. c. Candelora Assist (3 AS)
42:14	7. M. Vanni Tiro sbagliato 2 punti (Tiro in sospensione)		14. V. Volpini Rimbalzo difensivo (1 Rim)
42:14	8. M. ISO Rimbalzo difensivo (2 Rim)		14. V. Volpini Tiro sbagliato 2 punti (Tiro in sospensione)
42:14	14. S. Teti Tiro sbagliato 2 punti (Tiro in sospensione)		
42:14			6. F. Scari Tiro sbagliato 2 punti (Tiro in sospensione)
42:09	Cambio: ESCE 7. M. Vanni, ENTRA 23. M. Gilio		
42:09			Cambio: ESCE 24. c. Candelora, ENTRA 45. D. Aldo
42:09	8. M. ISO Tiro realizzato 2 punti (Tiro in sospensione, 4 PTR) 23. M. Gilio Assist (1 AS)	**17 - 19**	
42:09		**17 - 21**	14. V. Volpini Tiro realizzato 2 punti (Tiro in sospensione, contropiede, 2 PTR) 6. F. Scari Assist (1 AS)
42:09	55. S. Pietro Tiro realizzato 2 punti (Tiro in sospensione, contropiede, 5 PTR) 8. M. ISO Assist (1 AS)	**19 - 21**	
42:09	8. M. ISO Recuperata (1 PR)		14. V. Volpini Palla persa (Passaggio sbagliato, 1 PP)
42:09	55. S. Pietro Tiro sbagliato 2 punti (Tiro da sotto canestro)		44. o. Gasolio Rimbalzo difensivo (2 Rim)
42:09	14. S. Teti Rimbalzo difensivo (5 Rim)		6. F. Scari Tiro sbagliato 3 punti (Tiro in sospensione)
42:09	8. M. ISO Tiro sbagliato 2 punti (Tiro da sotto canestro)		44. o. Gasolio Rimbalzo difensivo (3 Rim)
42:09	10. A. di Bologna Recuperata (2 PR)		14. V. Volpini Palla persa (Passaggio sbagliato, 2 PP)
42:09	10. A. di Bologna Tiro realizzato 2 punti (Tiro da sotto canestro, contropiede, punti da palla persa, 2 PTR)	**21 - 21**	
42:09	Cambio: ESCE 14. S. Teti, ENTRA 11. B. Steve		
42:09			Cambio: ESCE 14. V. Volpini, ENTRA 34. F. Pallotti
42:09			45. D. Aldo Palla persa (Passaggio sbagliato, 2 PP)
42:09	23. M. Gilio Tiro sbagliato 2 punti (Tiro in sospensione)		34. F. Pallotti Rimbalzo difensivo (8 Rim)
42:09	10. A. di Bologna Recuperata (3 PR)		34. F. Pallotti Palla persa (Passaggio sbagliato, 2 PP)
42:09	10. A. di Bologna Tiro realizzato 2 punti (Tiro da sotto canestro, contropiede, punti da palla persa, 4 PTR)	**23 - 21**	
42:09			45. D. Aldo Tiro sbagliato 3 punti (Tiro in sospensione) 6. F. Scari Rimbalzo offensivo (4 Rim)
42:09			44. o. Gasolio Tiro sbagliato 3 punti (Tiro in sospensione) 34. F. Pallotti Rimbalzo offensivo (9 Rim)
42:09		**23 - 24**	33. B. Moro Tiro realizzato 3 punti (Tiro in sospensione, contropiede, punti seconda opportunità, 12 PTR) 6. F. Scari Assist (2 AS)
42:09	11. B. Steve Tiro sbagliato 2 punti (Tiro da sotto canestro)		34. F. Pallotti Rimbalzo difensivo (10 Rim)
42:09	23. M. Gilio Recuperata (2 PR)		34. F. Pallotti Palla persa (Passaggio sbagliato, 3 PP)
42:09	55. S. Pietro Tiro realizzato 2 punti (Tiro in sospensione, contropiede, punti da palla persa, 7 PTR) 10. A. di Bologna Assist (2 AS)	**25 - 24**	
42:09	10. A. di Bologna Recuperata (4 PR)		33. B. Moro Palla persa (Passaggio sbagliato, 1 PP)
42:09	23. M. Gilio Tiro sbagliato 2 punti (Tiro in sospensione)		34. F. Pallotti Rimbalzo difensivo (11 Rim)
42:09			6. F. Scari Tiro sbagliato 3 punti (Tiro in sospensione) 34. F. Pallotti Rimbalzo offensivo (12 Rim)
42:09	11. B. Steve Rimbalzo difensivo (3 Rim)		33. B. Moro Tiro sbagliato 2 punti (Tiro in sospensione)
42:09	11. B. Steve Tiro sbagliato 2 punti (Tiro da sotto canestro) 8. M. ISO Rimbalzo offensivo (3 Rim)		
42:09	10. A. di Bologna Tiro realizzato 2 punti (Tiro da sotto canestro, contropiede, punti seconda opportunità, 6 PTR)	**27 - 24**	
42:09	Cambio: ESCE 55. S. Pietro, ENTRA 7. M. Vanni		
42:09			Cambio: ESCE 6. F. Scari, ENTRA 24. c. Candelora
42:09			33. B. Moro Tiro sbagliato 3 punti (Tiro in sospensione) 45. D. Aldo Rimbalzo offensivo (2 Rim)

Quarto 1

Tempo di gioco	Scuri	Punteggio	Chiari
42:09		**27 - 26**	45. D. Aldo Tiro realizzato 2 punti (Tiro in sospensione, punti seconda opportunità, 6 PTR)
42:09	23. M. Gilio Tiro sbagliato 2 punti (Tiro in sospensione)		33. B. Moro Rimbalzo difensivo (3 Rim)
42:09	10. A. di Bologna Rimbalzo difensivo (3 Rim)		24. c. Candelora Tiro sbagliato 2 punti (Tiro in sospensione)
42:09	11. B. Steve Tiro sbagliato 2 punti (Tiro in sospensione)		
42:09			24. c. Candelora Tiro sbagliato 2 punti (Tiro in sospensione) 34. F. Pallotti Rimbalzo offensivo (13 Rim)
42:09	23. M. Gilio Rimbalzo difensivo (2 Rim)		34. F. Pallotti Tiro sbagliato 2 punti (Tiro da sotto canestro)
42:09	23. M. Gilio Tiro sbagliato 2 punti (Tiro da sotto canestro) 10. A. di Bologna Rimbalzo offensivo (4 Rim)		
42:09	23. M. Gilio Tiro sbagliato 2 punti (Tiro da sotto canestro)		
42:09	8. M. ISO Rimbalzo offensivo (4 Rim)		
42:09	7. M. Vanni Palla persa (Passaggio sbagliato, 1 PP)		45. D. Aldo Recuperata (1 PR)
42:09	10. A. di Bologna Rimbalzo difensivo (5 Rim)		45. D. Aldo Tiro sbagliato 2 punti (Tiro da sotto canestro)
42:09	23. M. Gilio Tiro sbagliato 2 punti (Tiro in sospensione)		34. F. Pallotti Rimbalzo difensivo (14 Rim)
42:09		**27 - 28**	33. B. Moro Tiro realizzato 2 punti (Tiro da sotto canestro, contropiede, 14 PTR) 45. D. Aldo Assist (1 AS)
42:09	10. A. di Bologna Tiro sbagliato 2 punti (Tiro in sospensione)		33. B. Moro Rimbalzo difensivo (4 Rim)
42:09			24. c. Candelora Palla persa (Passaggio sbagliato, 2 PP)
42:09	8. M. ISO Palla persa (Passaggio sbagliato, 2 PP)		24. c. Candelora Recuperata (1 PR)
42:09	23. M. Gilio Rimbalzo difensivo (3 Rim)		45. D. Aldo Tiro sbagliato 2 punti (Tiro in sospensione)
42:09	8. M. ISO Tiro sbagliato 2 punti (Tiro da sotto canestro) 8. M. ISO Rimbalzo offensivo (5 Rim)		
42:09	7. M. Vanni Tiro sbagliato 2 punti (Tiro in sospensione) 8. M. ISO Rimbalzo offensivo (6 Rim)		
42:09	8. M. ISO Tiro realizzato 2 punti (Tiro in sospensione, contropiede, punti seconda opportunità, 6 PTR)	**29 - 28**	
42:09	Cambio: ESCE 10. A. di Bologna, ENTRA 14. S. Teti		
42:09			Cambio: ESCE 33. B. Moro, ENTRA 14. V. Volpini
42:09			44. o. Gasolio Tiro sbagliato 3 punti (Tiro in sospensione) 14. V. Volpini Rimbalzo offensivo (2 Rim)
42:09	11. B. Steve Recuperata (1 PR)		44. o. Gasolio Palla persa (Passaggio sbagliato, 1 PP)
42:09	7. M. Vanni Tiro sbagliato 2 punti (Tiro in sospensione) 8. M. ISO Rimbalzo offensivo (7 Rim)		
42:09	23. M. Gilio Tiro sbagliato 2 punti (Tiro in sospensione) 8. M. ISO Rimbalzo offensivo (8 Rim)		
42:09	8. M. ISO Tiro realizzato 2 punti (Tiro in sospensione, contropiede, punti seconda opportunità, punti da palla persa, 8 PTR) 14. S. Teti Assist (1 AS)	**31 - 28**	
42:09			45. D. Aldo Tiro sbagliato 2 punti (Tiro in sospensione)
42:09	14. S. Teti Recuperata (1 PR)		34. F. Pallotti Palla persa (Passaggio sbagliato, 4 PP)
42:09	7. M. Vanni Tiro sbagliato 2 punti (Tiro da sotto canestro)		24. c. Candelora Rimbalzo difensivo (6 Rim)
42:09			24. c. Candelora Tiro sbagliato 2 punti (Tiro in sospensione) 34. F. Pallotti Rimbalzo offensivo (15 Rim)
42:09		**31 - 30**	34. F. Pallotti Tiro realizzato 2 punti (Tiro da sotto canestro, contropiede, punti seconda opportunità, 6 PTR)
42:09	14. S. Teti Palla persa (Passaggio sbagliato, 2 PP)		45. D. Aldo Recuperata (2 PR)
42:09	8. M. ISO Rimbalzo difensivo (9 Rim)		44. o. Gasolio Tiro sbagliato 3 punti (Tiro in sospensione)
42:09	23. M. Gilio Palla persa (Passaggio sbagliato, 2 PP)		44. o. Gasolio Recuperata (1 PR)
42:09		**31 - 32**	45. D. Aldo Tiro realizzato 2 punti (Tiro da sotto canestro, contropiede, punti da palla persa, 8 PTR) 14. V. Volpini Assist (2 AS)
42:09	Cambio: ESCE 8. M. ISO, ENTRA 55. S. Pietro		
42:09			Cambio: ESCE 44. o. Gasolio, ENTRA 6. F. Scari
42:09	11. B. Steve Tiro sbagliato 2 punti (Tiro in sospensione)		34. F. Pallotti Rimbalzo difensivo (16 Rim)

Quarto 1

Tempo di gioco	Scuri	Punteggio	Chiari
42:09			14. V. Volpini Tiro sbagliato 2 punti (Tiro da sotto canestro) 14. V. Volpini Rimbalzo offensivo (3 Rim)
42:09			14. V. Volpini Tiro sbagliato 2 punti (Tiro da sotto canestro) 14. V. Volpini Rimbalzo offensivo (4 Rim)
42:09		**31 - 34**	14. V. Volpini Tiro realizzato 2 punti (Tiro da sotto canestro, contropiede, punti seconda opportunità, 4 PTR)
42:09	23. M. Gilio Tiro sbagliato 2 punti (Tiro in sospensione)		
42:09	7. M. Vanni Tiro realizzato 2 punti (Tiro in sospensione, contropiede, 2 PTR) 14. S. Teti Assist (2 AS)	**33 - 34**	
42:09	55. S. Pietro Rimbalzo difensivo (3 Rim)		34. F. Pallotti Tiro sbagliato 2 punti (Tiro da sotto canestro)
42:09	14. S. Teti Palla persa (Passaggio sbagliato, 3 PP)		24. c. Candelora Recuperata (2 PR)
42:09		**33 - 36**	24. c. Candelora Tiro realizzato 2 punti (Tiro da sotto canestro, contropiede, punti da palla persa, 2 PTR)
42:09	23. M. Gilio Tiro sbagliato 3 punti (Tiro in sospensione)		34. F. Pallotti Rimbalzo difensivo (17 Rim)
42:09		**33 - 38**	6. F. Scari Tiro realizzato 2 punti (Tiro da sotto canestro, contropiede, 4 PTR)
42:09	Cambio: ESCE 23. M. Gilio, ENTRA 10. A. di Bologna		
42:09			Cambio: ESCE 45. D. Aldo, ENTRA 33. B. Moro
42:09	11. B. Steve Tiro sbagliato 2 punti (Tiro in sospensione)		14. V. Volpini Rimbalzo difensivo (5 Rim)
42:09	55. S. Pietro Rimbalzo difensivo (4 Rim)		6. F. Scari Tiro sbagliato 2 punti (Tiro in sospensione)
42:09	14. S. Teti Palla persa (Passaggio sbagliato, 4 PP)		24. c. Candelora Recuperata (3 PR)
42:09			24. c. Candelora Palla persa (Passaggio sbagliato, 3 PP)
42:09	14. S. Teti Tiro realizzato 2 punti (Tiro in sospensione, contropiede, punti da palla persa, 6 PTR) 7. M. Vanni Assist (2 AS)	**35 - 38**	
42:09			14. V. Volpini Tiro sbagliato 2 punti (Tiro in sospensione)
42:09	11. B. Steve Rimbalzo difensivo (4 Rim)		
42:09	7. M. Vanni Tiro sbagliato 2 punti (Tiro in sospensione) 11. B. Steve Rimbalzo offensivo (5 Rim)		
42:09	11. B. Steve Palla persa (Passaggio sbagliato, 1 PP)		33. B. Moro Recuperata (1 PR)
42:09	7. M. Vanni Rimbalzo difensivo (4 Rim)		33. B. Moro Tiro sbagliato 2 punti (Tiro da sotto canestro)
42:09	11. B. Steve Palla persa (Passaggio sbagliato, 2 PP)		6. F. Scari Recuperata (3 PR)
42:09	10. A. di Bologna Recuperata (5 PR)		6. F. Scari Palla persa (Passaggio sbagliato, 2 PP)
42:09	10. A. di Bologna Tiro realizzato 2 punti (Tiro da sotto canestro, contropiede, punti da palla persa, 8 PTR)	**37 - 38**	
42:09	Cambio: ESCE 11. B. Steve, ENTRA 8. M. ISO		
42:09			Cambio: ESCE 34. F. Pallotti, ENTRA 44. o. Gasolio
42:09			24. c. Candelora Tiro sbagliato 2 punti (Tiro in sospensione) 14. V. Volpini Rimbalzo offensivo (6 Rim)
42:09	8. M. ISO Recuperata (2 PR)		33. B. Moro Palla persa (Passaggio sbagliato, 2 PP)
42:09	14. S. Teti Tiro realizzato 2 punti (Tiro in sospensione, contropiede, punti da palla persa, 8 PTR) 10. A. di Bologna Assist (3 AS)	**39 - 38**	
42:09	14. S. Teti Recuperata (2 PR)		44. o. Gasolio Palla persa (Passaggio sbagliato, 2 PP)
42:09	10. A. di Bologna Tiro realizzato 2 punti (Tiro da sotto canestro, contropiede, punti da palla persa, 10 PTR) 7. M. Vanni Assist (3 AS)	**41 - 38**	
42:09	8. M. ISO Rimbalzo difensivo (10 Rim)		6. F. Scari Tiro sbagliato 2 punti (Tiro in sospensione)
42:09	14. S. Teti Palla persa (Passaggio sbagliato, 5 PP)		33. B. Moro Recuperata (2 PR)
42:09		**41 - 40**	24. c. Candelora Tiro realizzato 2 punti (Tiro in sospensione, contropiede, punti da palla persa, 4 PTR) 33. B. Moro Assist (1 AS)
42:09	10. A. di Bologna Tiro sbagliato 2 punti (Tiro in sospensione)		44. o. Gasolio Rimbalzo difensivo (4 Rim)
42:09			14. V. Volpini Tiro sbagliato 2 punti (Tiro in sospensione) 24. c. Candelora Rimbalzo offensivo (7 Rim)
42:09		**41 - 42**	24. c. Candelora Tiro realizzato 2 punti (Tiro in sospensione, contropiede, punti seconda opportunità, 6 PTR)
42:09	Cambio: ESCE 7. M. Vanni, ENTRA 23. M. Gilio		

Quarto 1

Tempo di gioco	Scuri	Punteggio	Chiari
42:09			Cambio: ESCE 24. c. Candelora, ENTRA 45. D. Aldo
42:09	23. M. Gilio Tiro sbagliato 2 punti (Tiro in sospensione) 14. S. Teti Rimbalzo offensivo (6 Rim)		
42:09	23. M. Gilio Tiro sbagliato 2 punti (Tiro in sospensione)		44. o. Gasolio Rimbalzo difensivo (5 Rim)
42:09		**41 - 45**	33. B. Moro Tiro realizzato 3 punti (Tiro in sospensione, contropiede, 17 PTR) 6. F. Scari Assist (3 AS)
42:09	14. S. Teti Tiro sbagliato 2 punti (Tiro in sospensione)		14. V. Volpini Rimbalzo difensivo (7 Rim)
42:09	55. S. Pietro Rimbalzo difensivo (5 Rim)		6. F. Scari Tiro sbagliato 3 punti (Tiro in sospensione)
42:09	14. S. Teti Tiro sbagliato 2 punti (Tiro in sospensione) 8. M. ISO Rimbalzo offensivo (11 Rim)		
42:09	10. A. di Bologna Tiro sbagliato 2 punti (Tiro in sospensione)		
42:09	8. M. ISO Tiro realizzato 2 punti (Tiro in sospensione, contropiede, punti seconda opportunità, 10 PTR) 10. A. di Bologna Assist (4 AS)	**43 - 45**	
42:09	Cambio: ESCE 14. S. Teti, ENTRA 11. B. Steve		
42:09			Cambio: ESCE 14. V. Volpini, ENTRA 34. F. Pallotti
42:09	8. M. ISO Rimbalzo difensivo (12 Rim)		6. F. Scari Tiro sbagliato 2 punti (Tiro in sospensione)
42:09	10. A. di Bologna Tiro realizzato 2 punti (Tiro da sotto canestro, contropiede, 12 PTR)	**45 - 45**	
42:09	11. B. Steve Rimbalzo difensivo (6 Rim)		45. D. Aldo Tiro sbagliato 3 punti (Tiro in sospensione)
42:09	8. M. ISO Palla persa (Passaggio sbagliato, 3 PP)		33. B. Moro Recuperata (3 PR)
42:09	55. S. Pietro Rimbalzo difensivo (6 Rim)		34. F. Pallotti Tiro sbagliato 2 punti (Tiro da sotto canestro)
42:09	23. M. Gilio Tiro sbagliato 2 punti (Tiro da sotto in palleggio) 10. A. di Bologna Rimbalzo offensivo (6 Rim)		
42:09	10. A. di Bologna Tiro sbagliato 2 punti (Tiro da sotto canestro) 10. A. di Bologna Rimbalzo offensivo (7 Rim)		
42:09	23. M. Gilio Tiro realizzato 2 punti (Tiro in sospensione, contropiede, punti seconda opportunità, 6 PTR)	**47 - 45**	
42:09		**47 - 47**	44. o. Gasolio Tiro realizzato 2 punti (Tiro in sospensione, contropiede, 2 PTR) 6. F. Scari Assist (4 AS)
42:09	Cambio: ESCE 55. S. Pietro, ENTRA 7. M. Vanni		
42:09			Cambio: ESCE 6. F. Scari, ENTRA 24. c. Candelora
42:09	23. M. Gilio Tiro sbagliato 2 punti (Tiro in sospensione)		44. o. Gasolio Rimbalzo difensivo (6 Rim)
42:09	11. B. Steve Rimbalzo difensivo (7 Rim)		44. o. Gasolio Tiro sbagliato 2 punti (Tiro in sospensione)
42:09	10. A. di Bologna Tiro sbagliato 2 punti (Tiro in sospensione)		24. c. Candelora Rimbalzo difensivo (8 Rim)
42:09	8. M. ISO Rimbalzo difensivo (13 Rim)		45. D. Aldo Tiro sbagliato 2 punti (Tiro da sotto canestro)
42:09	10. A. di Bologna Tiro sbagliato 2 punti (Tiro da sotto canestro) 10. A. di Bologna Rimbalzo offensivo (8 Rim)		
42:09	10. A. di Bologna Tiro realizzato 2 punti (Tiro da sotto canestro, contropiede, punti seconda opportunità, 14 PTR)	**49 - 47**	
42:09	10. A. di Bologna Rimbalzo difensivo (9 Rim)		44. o. Gasolio Tiro sbagliato 2 punti (Tiro in sospensione)
42:09	23. M. Gilio Tiro sbagliato 2 punti (Tiro in sospensione)		34. F. Pallotti Rimbalzo difensivo (18 Rim)
42:09			33. B. Moro Tiro sbagliato 3 punti (Tiro in sospensione) 44. o. Gasolio Rimbalzo offensivo (7 Rim)
42:09	8. M. ISO Rimbalzo difensivo (14 Rim)		24. c. Candelora Tiro sbagliato 2 punti (Tiro in sospensione)
42:09	10. A. di Bologna Tiro sbagliato 2 punti (Tiro in sospensione)		34. F. Pallotti Rimbalzo difensivo (19 Rim)
42:09	8. M. ISO Rimbalzo difensivo (15 Rim)		24. c. Candelora Tiro sbagliato 2 punti (Tiro in sospensione)
42:09	7. M. Vanni Tiro realizzato 3 punti (Tiro in sospensione, contropiede, 5 PTR) 23. M. Gilio Assist (2 AS)	**52 - 47**	
42:09	Cambio: ESCE 10. A. di Bologna, ENTRA 14. S. Teti		
42:09			Cambio: ESCE 33. B. Moro, ENTRA 14. V. Volpini
42:09			34. F. Pallotti Tiro sbagliato 2 punti (Tiro da sotto canestro) 24. c. Candelora Rimbalzo offensivo (9 Rim)
42:09	14. S. Teti Rimbalzo difensivo (7 Rim)		24. c. Candelora Tiro sbagliato 2 punti (Tiro in sospensione)

Quarto 1

Tempo di gioco	Scuri	Punteggio	Chiari
42:09		**52 - 49**	14. V. Volpini Tiro realizzato 2 punti (Tiro in sospensione, 6 PTR)
42:09	23. M. Gilio Tiro realizzato 3 punti (Tiro in sospensione, contropiede, 9 PTR) 14. S. Teti Assist (3 AS)	**55 - 49**	

Quarto 2

Tempo di gioco	Scuri	Punteggio	Chiari
45:00	23. M. Gilio Tiro realizzato 2 punti (Tiro in sospensione, 11 PTR) 7. M. Vanni Assist (4 AS)	**57 - 49**	
45:00		**57 - 52**	45. D. Aldo Tiro realizzato 3 punti (Tiro in sospensione, contropiede, 11 PTR) 24. c. Candelora Assist (4 AS)
45:00	8. M. ISO Tiro sbagliato 2 punti (Tiro in sospensione)		
45:00	23. M. Gilio Tiro sbagliato 2 punti (Tiro in sospensione) 11. B. Steve Rimbalzo offensivo (8 Rim)		
45:00	23. M. Gilio Tiro sbagliato 2 punti (Tiro in sospensione)		44. o. Gasolio Rimbalzo difensivo (8 Rim)
45:00		**57 - 54**	45. D. Aldo Tiro realizzato 2 punti (Tiro da sotto canestro, contropiede, 13 PTR) 24. c. Candelora Assist (5 AS)
45:00	Cambio: ESCE 8. M. ISO, ENTRA 55. S. Pietro		
45:00			Cambio: ESCE 44. o. Gasolio, ENTRA 6. F. Scari
45:00	55. S. Pietro Rimbalzo difensivo (7 Rim)		6. F. Scari Tiro sbagliato 2 punti (Tiro in sospensione)
45:00	23. M. Gilio Tiro sbagliato 2 punti (Tiro in sospensione) 14. S. Teti Rimbalzo offensivo (8 Rim)		
45:00	23. M. Gilio Tiro realizzato 2 punti (Tiro in sospensione, contropiede, punti seconda opportunità, 13 PTR) 14. S. Teti Assist (4 AS)	**59 - 54**	
45:00	11. B. Steve Rimbalzo difensivo (9 Rim)		34. F. Pallotti Tiro sbagliato 2 punti (Tiro in sospensione)
45:00	23. M. Gilio Tiro sbagliato 3 punti (Tiro in sospensione) 55. S. Pietro Rimbalzo offensivo (8 Rim)		
45:00	14. S. Teti Tiro realizzato 2 punti (Tiro in sospensione, contropiede, punti seconda opportunità, 10 PTR)	**61 - 54**	
45:00			6. F. Scari Tiro sbagliato 3 punti (Tiro in sospensione) 34. F. Pallotti Rimbalzo offensivo (20 Rim)
45:00	23. M. Gilio Rimbalzo difensivo (4 Rim)		34. F. Pallotti Tiro sbagliato 2 punti (Tiro in sospensione)
45:00	7. M. Vanni Palla persa (Passaggio sbagliato, 2 PP)		
45:00	14. S. Teti Rimbalzo difensivo (9 Rim)		34. F. Pallotti Tiro sbagliato 2 punti (Tiro da sotto canestro)
45:00	14. S. Teti Tiro sbagliato 2 punti (Tiro in sospensione)		45. D. Aldo Rimbalzo difensivo (3 Rim)
45:00	14. S. Teti Rimbalzo difensivo (10 Rim)		14. V. Volpini Tiro sbagliato 2 punti (Tiro da sotto canestro)
45:00	23. M. Gilio Tiro sbagliato 2 punti (Tiro in sospensione)		34. F. Pallotti Rimbalzo difensivo (21 Rim)
45:00		**61 - 56**	6. F. Scari Tiro realizzato 2 punti (Tiro da sotto canestro, contropiede, 6 PTR)
44:42	Cambio: ESCE 11. B. Steve, ENTRA 10. A. di Bologna		
44:42			Cambio: ESCE 45. D. Aldo, ENTRA 33. B. Moro
44:42	14. S. Teti Tiro sbagliato 2 punti (Tiro in sospensione)		6. F. Scari Rimbalzo difensivo (5 Rim)
44:42	10. A. di Bologna Rimbalzo difensivo (10 Rim)		33. B. Moro Tiro sbagliato 3 punti (Tiro in sospensione)
44:42	7. M. Vanni Tiro sbagliato 2 punti (Tiro in sospensione) 55. S. Pietro Rimbalzo offensivo (9 Rim)		
44:42	23. M. Gilio Tiro sbagliato 2 punti (Tiro in sospensione)		14. V. Volpini Rimbalzo difensivo (8 Rim)
44:42	7. M. Vanni Rimbalzo difensivo (5 Rim)		6. F. Scari Tiro sbagliato 2 punti (Tiro in sospensione)
44:42	23. M. Gilio Tiro realizzato 2 punti (Tiro in sospensione, contropiede, 15 PTR) 14. S. Teti Assist (5 AS)	**63 - 56**	
44:42	Cambio: ESCE 23. M. Gilio, ENTRA 8. M. ISO		
44:42			Cambio: ESCE 34. F. Pallotti, ENTRA 44. o. Gasolio
44:42		**63 - 58**	14. V. Volpini Tiro realizzato 2 punti (Tiro da sotto canestro, 8 PTR)
44:42	10. A. di Bologna Tiro sbagliato 2 punti (Tiro in sospensione)		6. F. Scari Rimbalzo difensivo (6 Rim)
44:42		**63 - 60**	6. F. Scari Tiro realizzato 2 punti (Tiro da sotto in palleggio, contropiede, 8 PTR)
44:42	14. S. Teti Tiro sbagliato 2 punti (Tiro in sospensione)		33. B. Moro Rimbalzo difensivo (5 Rim)
44:42		**63 - 62**	24. c. Candelora Tiro realizzato 2 punti (Tiro in sospensione, contropiede, 8 PTR) 14. V. Volpini Assist (3 AS)

Quarto 2

Tempo di gioco	Scuri	Punteggio	Chiari
44:42	7. M. Vanni Tiro sbagliato 2 punti (Tiro in sospensione)		
44:42	8. M. ISO Rimbalzo difensivo (16 Rim)		14. V. Volpini Tiro sbagliato 2 punti (Tiro da sotto in palleggio)
44:42	55. S. Pietro Tiro sbagliato 2 punti (Tiro in sospensione)		33. B. Moro Rimbalzo difensivo (6 Rim)
44:42		**63 - 64**	33. B. Moro Tiro realizzato 2 punti (Tiro da sotto canestro, contropiede, 19 PTR) 24. c. Candelora Assist (6 AS)
44:42	Cambio: ESCE 7. M. Vanni, ENTRA 23. M. Gilio		
44:42			Cambio: ESCE 24. c. Candelora, ENTRA 45. D. Aldo
44:42	8. M. ISO Tiro sbagliato 2 punti (Tiro da sotto canestro) 10. A. di Bologna Rimbalzo offensivo (11 Rim)		
44:42	10. A. di Bologna Tiro realizzato 2 punti (Tiro in sospensione, punti seconda opportunità, 16 PTR)	**65 - 64**	
44:42		**65 - 66**	6. F. Scari Tiro realizzato 2 punti (Tiro da sotto in palleggio, contropiede, 10 PTR) 33. B. Moro Assist (2 AS)
44:42	55. S. Pietro Tiro sbagliato 2 punti (Tiro in sospensione)		33. B. Moro Rimbalzo difensivo (7 Rim)
44:42	14. S. Teti Rimbalzo difensivo (11 Rim)		44. o. Gasolio Tiro sbagliato 3 punti (Tiro in sospensione)
44:42	55. S. Pietro Tiro sbagliato 2 punti (Tiro in sospensione)		44. o. Gasolio Rimbalzo difensivo (9 Rim)
44:42			33. B. Moro Tiro sbagliato 3 punti (Tiro in sospensione) 45. D. Aldo Rimbalzo offensivo (4 Rim)
44:42			45. D. Aldo Tiro sbagliato 3 punti (Tiro in sospensione)
44:42	10. A. di Bologna Tiro realizzato 2 punti (Tiro in sospensione, contropiede, 18 PTR)	**67 - 66**	
44:42		**67 - 68**	44. o. Gasolio Tiro realizzato 2 punti (Tiro in sospensione, contropiede, 4 PTR)
44:42	Cambio: ESCE 14. S. Teti, ENTRA 7. M. Vanni		
44:42			Cambio: ESCE 14. V. Volpini, ENTRA 34. F. Pallotti
44:42	7. M. Vanni Palla persa (Passaggio sbagliato, 3 PP)		6. F. Scari Recuperata (4 PR)
44:42		**67 - 70**	6. F. Scari Tiro realizzato 2 punti (Tiro da sotto in palleggio, contropiede, punti da palla persa, 12 PTR)
44:42	8. M. ISO Tiro realizzato 2 punti (Tiro in sospensione, contropiede, 12 PTR)	**69 - 70**	
44:42			6. F. Scari Tiro sbagliato 2 punti (Tiro in sospensione) 33. B. Moro Rimbalzo offensivo (8 Rim)
44:42			33. B. Moro Tiro sbagliato 3 punti (Tiro in sospensione) 44. o. Gasolio Rimbalzo offensivo (10 Rim)
44:42			6. F. Scari Tiro sbagliato 2 punti (Tiro in sospensione) 6. F. Scari Rimbalzo offensivo (7 Rim)
44:42	8. M. ISO Rimbalzo difensivo (17 Rim)		6. F. Scari Tiro sbagliato 3 punti (Tiro in sospensione)
44:42	7. M. Vanni Tiro sbagliato 2 punti (Tiro in sospensione)		34. F. Pallotti Rimbalzo difensivo (22 Rim)
44:42			33. B. Moro Palla persa (Passaggio sbagliato, 3 PP)
44:42	7. M. Vanni Palla persa (Passaggio sbagliato, 4 PP)		6. F. Scari Recuperata (5 PR)
44:42		**69 - 72**	6. F. Scari Tiro realizzato 2 punti (Tiro da sotto in palleggio, contropiede, punti da palla persa, 14 PTR)
44:42	Cambio: ESCE 55. S. Pietro, ENTRA 14. S. Teti		
44:42			Cambio: ESCE 6. F. Scari, ENTRA 24. c. Candelora
44:42	23. M. Gilio Tiro sbagliato 2 punti (Tiro da sotto canestro)		24. c. Candelora Rimbalzo difensivo (10 Rim)
44:42	14. S. Teti Rimbalzo difensivo (12 Rim)		45. D. Aldo Tiro sbagliato 2 punti (Tiro da sotto canestro)
44:42	10. A. di Bologna Tiro realizzato 2 punti (Tiro da sotto in palleggio, contropiede, 20 PTR) 14. S. Teti Assist (6 AS)	**71 - 72**	
44:42		**71 - 74**	24. c. Candelora Tiro realizzato 2 punti (Tiro in sospensione, contropiede, 10 PTR) 34. F. Pallotti Assist (1 AS)
44:42	23. M. Gilio Tiro sbagliato 2 punti (Tiro in sospensione)		44. o. Gasolio Rimbalzo difensivo (11 Rim)
44:42		**71 - 76**	24. c. Candelora Tiro realizzato 2 punti (Tiro in sospensione, contropiede, 12 PTR)
44:42	14. S. Teti Tiro sbagliato 2 punti (Tiro in sospensione)		44. o. Gasolio Rimbalzo difensivo (12 Rim)
44:42		**71 - 79**	33. B. Moro Tiro realizzato 3 punti (Tiro in sospensione, contropiede, 22 PTR) 45. D. Aldo Assist (2 AS)
44:42	10. A. di Bologna Tiro realizzato 2 punti (Tiro in sospensione, contropiede, 22 PTR)	**73 - 79**	
44:39		**73 - 81**	33. B. Moro Tiro realizzato 2 punti (Tiro in sospensione, 24 PTR)

Quarto 2

Tempo di gioco	Scuri	Punteggio	Chiari
44:17	Cambio: ESCE 10. A. di Bologna, ENTRA 55. S. Pietro		
44:17			Cambio: ESCE 33. B. Moro, ENTRA 14. V. Volpini
44:17	7. M. Vanni Tiro realizzato 2 punti (Tiro in sospensione, 7 PTR) 8. M. ISO Assist (2 AS)	**75 - 81**	
44:17		**75 - 84**	45. D. Aldo Tiro realizzato 3 punti (Tiro in sospensione, contropiede, 16 PTR)
44:17	7. M. Vanni Tiro sbagliato 2 punti (Tiro in sospensione)		45. D. Aldo Rimbalzo difensivo (5 Rim)
44:17	14. S. Teti Rimbalzo difensivo (13 Rim)		34. F. Pallotti Tiro sbagliato 2 punti (Tiro in sospensione)
44:17	23. M. Gilio Tiro sbagliato 2 punti (Tiro in sospensione)		14. V. Volpini Rimbalzo difensivo (9 Rim)
44:17			24. c. Candelora Tiro sbagliato 2 punti (Tiro in sospensione) 44. o. Gasolio Rimbalzo offensivo (13 Rim)
44:17	14. S. Teti Rimbalzo difensivo (14 Rim)		34. F. Pallotti Tiro sbagliato 2 punti (Tiro da sotto canestro)
44:17	8. M. ISO Tiro realizzato 2 punti (Tiro in sospensione, contropiede, 14 PTR) 14. S. Teti Assist (7 AS)	**77 - 84**	
44:17	Cambio: ESCE 7. M. Vanni, ENTRA 10. A. di Bologna		
44:17			Cambio: ESCE 44. o. Gasolio, ENTRA 6. F. Scari
44:17	10. A. di Bologna Rimbalzo difensivo (12 Rim)		24. c. Candelora Tiro sbagliato 2 punti (Tiro in sospensione)
44:15	14. S. Teti Palla persa (Passaggio sbagliato, 6 PP)		
43:59	8. M. ISO Rimbalzo difensivo (18 Rim)		34. F. Pallotti Tiro sbagliato 2 punti (Tiro da sotto in palleggio)
43:39	14. S. Teti Tiro sbagliato 2 punti (Tiro in sospensione) 14. S. Teti Rimbalzo offensivo (15 Rim)		
43:19	14. S. Teti Tiro sbagliato 2 punti (Tiro dopo rimbalzo)		34. F. Pallotti Rimbalzo difensivo (23 Rim)
42:24			6. F. Scari Tiro sbagliato 3 punti (Tiro in sospensione) 14. V. Volpini Rimbalzo offensivo (10 Rim)
42:10		**77 - 86**	14. V. Volpini Tiro realizzato 2 punti (Tiro in sospensione, punti seconda opportunità, 10 PTR)
41:51	10. A. di Bologna Tiro sbagliato 3 punti (Tiro in sospensione)		14. V. Volpini Rimbalzo difensivo (11 Rim)
41:26		**77 - 88**	24. c. Candelora Tiro realizzato 2 punti (Tiro in sospensione, 14 PTR) 14. V. Volpini Assist (4 AS)
40:53	14. S. Teti Tiro sbagliato 2 punti (Tiro in sospensione) 14. S. Teti Rimbalzo offensivo (16 Rim)		
40:34	10. A. di Bologna Tiro sbagliato 3 punti (Tiro in sospensione)		14. V. Volpini Rimbalzo difensivo (12 Rim)
40:20	55. S. Pietro Rimbalzo difensivo (10 Rim)		6. F. Scari Tiro sbagliato 2 punti (Tiro da sotto canestro)
39:54	10. A. di Bologna Tiro sbagliato 2 punti (Tiro da sotto canestro) 8. M. ISO Rimbalzo offensivo (19 Rim)		
39:24	10. A. di Bologna Tiro sbagliato 3 punti (Tiro in sospensione)		34. F. Pallotti Rimbalzo difensivo (24 Rim)
39:08		**77 - 90**	45. D. Aldo Tiro realizzato 2 punti (Tiro in sospensione, 18 PTR)
38:41	23. M. Gilio Palla persa (Passaggio sbagliato, 3 PP)		6. F. Scari Recuperata (6 PR)
38:30			6. F. Scari Tiro sbagliato 2 punti (Tiro da sotto in palleggio) 45. D. Aldo Rimbalzo offensivo (6 Rim)
38:10			34. F. Pallotti Tiro sbagliato 2 punti (Tiro dopo rimbalzo) 34. F. Pallotti Rimbalzo offensivo (25 Rim)
37:47	8. M. ISO Recuperata (3 PR)		34. F. Pallotti Palla persa (Passaggio sbagliato, 5 PP)
37:43	8. M. ISO Palla persa (Passaggio sbagliato, 4 PP)		6. F. Scari Recuperata (7 PR)
37:25		**77 - 93**	6. F. Scari Tiro realizzato 3 punti (Tiro in sospensione, punti da palla persa, 17 PTR)
36:56			Cambio: ESCE 45. D. Aldo, ENTRA 33. B. Moro
36:56	10. A. di Bologna Tiro sbagliato 2 punti (Tiro in sospensione)		14. V. Volpini Rimbalzo difensivo (13 Rim)
36:56	14. S. Teti Recuperata (3 PR)		14. V. Volpini Palla persa (Passaggio sbagliato, 3 PP)
36:56	55. S. Pietro Tiro sbagliato 2 punti (Tiro da sotto in palleggio)		14. V. Volpini Rimbalzo difensivo (14 Rim)
36:56	10. A. di Bologna Rimbalzo difensivo (13 Rim)		33. B. Moro Tiro sbagliato 3 punti (Tiro in sospensione)
36:56	23. M. Gilio Tiro realizzato 2 punti (Tiro in sospensione, contropiede, 17 PTR) 10. A. di Bologna Assist (5 AS)	**79 - 93**	

Quarto 2

Tempo di gioco	Scuri	Punteggio	Chiari
36:56	10. A. di Bologna Rimbalzo difensivo (14 Rim)		14. V. Volpini Tiro sbagliato 2 punti (Tiro in sospensione)
36:56	8. M. ISO Tiro realizzato 2 punti (Tiro in sospensione, contropiede, 16 PTR) 23. M. Gilio Assist (3 AS)	**81 - 93**	
36:56			Cambio: ESCE 34. F. Pallotti, ENTRA 45. D. Aldo
36:56			6. F. Scari Tiro sbagliato 2 punti (Tiro in sospensione) 14. V. Volpini Rimbalzo offensivo (15 Rim)
36:56	14. S. Teti Recuperata (4 PR)		14. V. Volpini Palla persa (Passaggio sbagliato, 4 PP)
36:56	10. A. di Bologna Tiro sbagliato 3 punti (Tiro in sospensione)		14. V. Volpini Rimbalzo difensivo (16 Rim)
36:56		**81 - 95**	6. F. Scari Tiro realizzato 2 punti (Tiro da sotto in palleggio, contropiede, 19 PTR)
36:56	8. M. ISO Palla persa (Passaggio sbagliato, 5 PP)		
36:54	8. M. ISO Rimbalzo difensivo (20 Rim)		24. c. Candelora Tiro sbagliato 2 punti (Tiro in sospensione)
36:27	8. M. ISO Tiro sbagliato 2 punti (Tiro in sospensione)		24. c. Candelora Rimbalzo difensivo (11 Rim)
36:11	10. A. di Bologna Rimbalzo difensivo (15 Rim)		33. B. Moro Tiro sbagliato 3 punti (Tiro in sospensione)
35:55	55. S. Pietro Tiro sbagliato 2 punti (Tiro in sospensione)		14. V. Volpini Rimbalzo difensivo (17 Rim)
35:34			6. F. Scari Palla persa (Passaggio sbagliato, 3 PP)
35:01	23. M. Gilio Tiro sbagliato 2 punti (Tiro in sospensione)		14. V. Volpini Rimbalzo difensivo (18 Rim)
34:43	14. S. Teti Recuperata (5 PR)		
34:40	10. A. di Bologna Tiro sbagliato 3 punti (Tiro in sospensione)		14. V. Volpini Rimbalzo difensivo (19 Rim)
34:24		**81 - 97**	6. F. Scari Tiro realizzato 2 punti (Tiro da sotto in palleggio, 21 PTR) 33. B. Moro Assist (3 AS)
34:12			Cambio: ESCE 24. c. Candelora, ENTRA 44. o. Gasolio
34:12	55. S. Pietro Tiro sbagliato 2 punti (Alley-Up)		33. B. Moro Rimbalzo difensivo (9 Rim)
34:12		**81 - 99**	45. D. Aldo Tiro realizzato 2 punti (Tiro da sotto canestro, contropiede, 20 PTR) 33. B. Moro Assist (4 AS)
34:12	8. M. ISO Tiro realizzato 2 punti (Tiro da sotto canestro, contropiede, 18 PTR) 55. S. Pietro Assist (1 AS)	**83 - 99**	
34:12	8. M. ISO Rimbalzo difensivo (21 Rim)		6. F. Scari Tiro sbagliato 3 punti (Tiro in sospensione)
34:12	10. A. di Bologna Tiro realizzato 2 punti (Tiro da sotto in palleggio, contropiede, 24 PTR) 8. M. ISO Assist (3 AS)	**85 - 99**	
34:09	55. S. Pietro Rimbalzo difensivo (11 Rim)		45. D. Aldo Tiro sbagliato 2 punti (Tiro da sotto canestro)
33:51	10. A. di Bologna Tiro sbagliato 3 punti (Tiro in sospensione)		44. o. Gasolio Rimbalzo difensivo (14 Rim)
33:15		**85 - 101**	14. V. Volpini Tiro realizzato 2 punti (Tiro da sotto canestro, 12 PTR) 45. D. Aldo Assist (3 AS)